J2_ml

Kuivatus

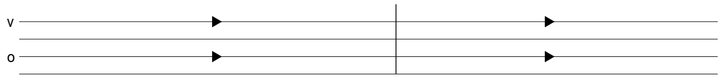

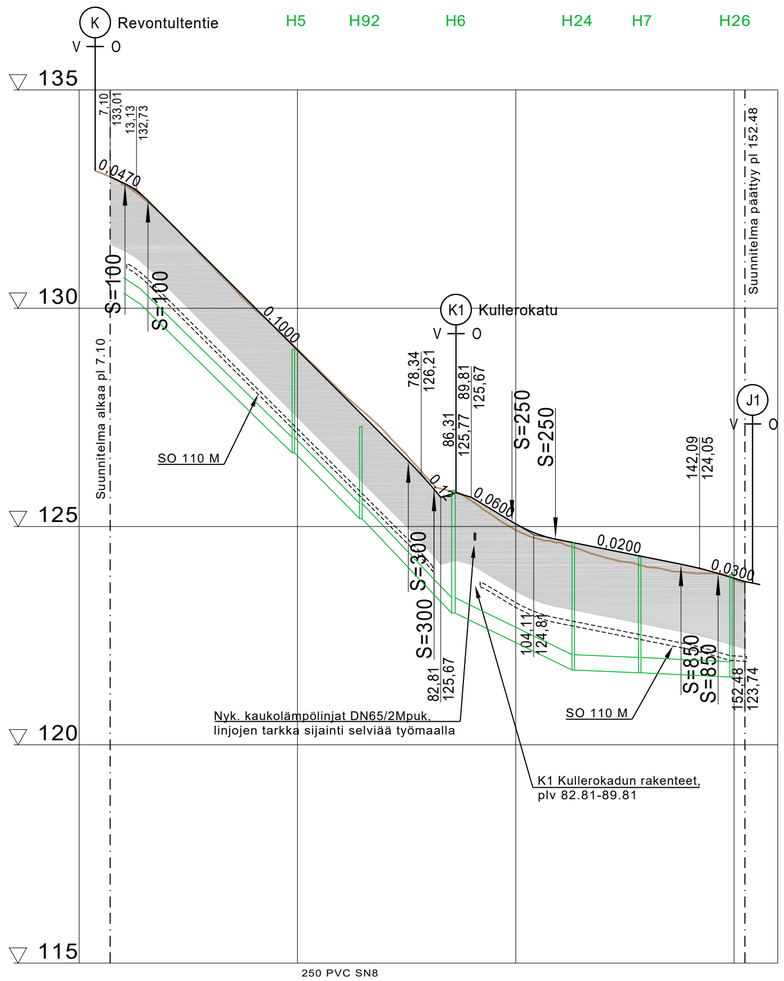

Hulevesiviemäri, sisäpohjan korkeus
Putken mitat ja laatu
Paalu, kaivoväli ja kaltevuus

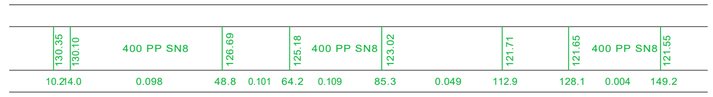

Päällysrakenne
Putkien perustamistapa

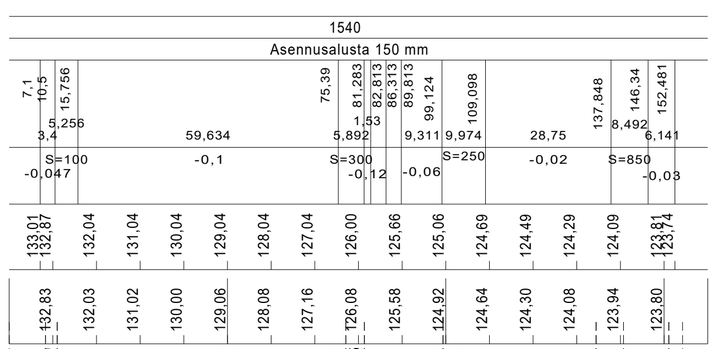

Matka

Kaltevuus / pyöristyssäde

Tasausviivan korkeus

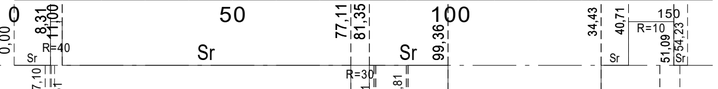

Maanpinnan korkeus

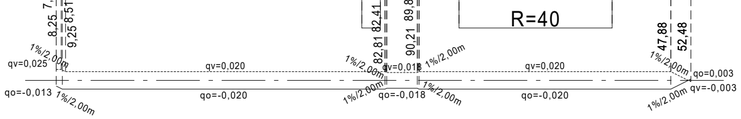

Kaarevuus

Ajoradan sivukaltevuus

TYYPPIPOIKKILEIKKAUS (1:100)

J2

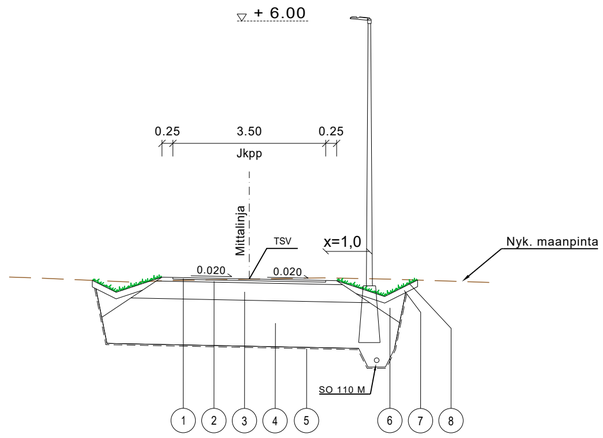

Rakenne

Nro	Nimitys	Materiaali	Paksuus (mm)	E-Moduli (MN/m)	Huom
1	Päällyste	AB 11	40	2500	
2	Profilointi	KaM #0...32	50	200	
3	Kantava/jakava kerros	KaM #0...56	400	280	Tavoitekantavuus kerroksen päältä 140 MPa
4	Suodatinkerros	Hk	1050	50	
5	Suodatinkangas	N3			
6	Luiskatäyttö	Kaivumaista			
7	Kasvualusta	Ik R4	150		
8	Nurmetus	Ik R4			

Merkki	Muutos	Pvm	Hyväksyjä	Päätös

Nähtävänä — Tekninen lautakunta — Pvm — §

Kaupungininsinöörin päätös — Pvm — §

Kaupunginosa/Kylä: 6.

Kohde: REVONTULTENTIE

Kevyen liikenteen väylä (J2) välillä Revontultentie-Kullerokatu-J1

Piirustuksen sisältö: Pituusleikkaus 1:100/1:1000; Tyyppipoikkileikkaus 1:100

Mittakaava

Piirustuslaji: KATUPIIRUSTUS

SWECO
Sweco Finland Oy, Rautatienkatu 33, 90100 OULU

ROVANIEMI
TEKNISET PALVELUT
YHDYSKUNTATEKNIIKKA
Mäntyvaarantie 2, Rovaniemi

Pvm	Suunn.	Pvm	Tark.
19.4.2024	Tommi Kiviniemi	XX.XX.2024	XX
	Tark. Ville Pietarila		XX

Koordinaattijärjestelmä: ETRS-Gk26
Korkeusjärjestelmä: N2000
Korvaa
Korvattu
Säilytys
Piirustusnumero: 8333C-222